

## DIMONI PELUT GINA SELLARÈS

M'aixeco al dematí,  
No em puc entretenir...  
No trobo la sabata,  
No trobo la sabata!

Miro sota el llit  
Tot fent el despistat,  
Veig un petit dimoni  
Amb la sabata al cap!

Dimoni pelut  
A l'infern no t'han volgut  
Has passat per un forat  
I les banyes hi has deixat!  
(bis)

Ei, dimoni! Si et portes bé  
I em tornes la sabata  
potser...  
Ei, dimoni! Si et portes  
molt bé  
A la butxaca et duré  
Dimoni solista  
*-I què veurem?*

El fred de la nit  
Els so del caliu,  
La rosada fresca  
I la iaia quan riu.



La lluna d'estiu  
El núvol del cel,  
La força de la terra,  
I un tros de pa amb mel!

Ei, dimoni! Si et portes bé  
I em tornes la sabata  
potser...  
Ei, dimoni! Si et portes  
molt bé  
A la butxaca et duré  
Dimoni solista:  
*-I què dins que veurem?*

El zum-zum del vent,  
La veu del cargol,  
Muntanyes d'or  
I plata i la fulla de col.

L'ombra del mar,  
La sopa de bou,  
I la meva sabata  
Que es mulla quan plou!.

## DIMONI PELUT

GUIDA SELLARÈS

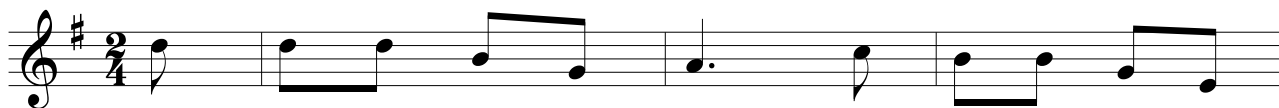
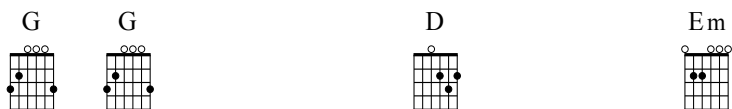

M'ai - xe - co/al de - ma - tí, no/em puc en - tre - te -



nir... No tro - bo la sa - ba - ta, no tro - bo la sa -



ba - ta! Mi - ro - so - ta/el llit tot fent el des - pis -



tat, veig un pe - tit di - mo - ni amb la sa - ba - ta/al



cap! Di - mo - ni pe - lut a l'in - fern no t'han vol - gut has pas -

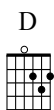

sat per un fo - rat i les ba - nyes hi/has dei -

24   **§ AMB SWING**

xat! Di - xat! Ei, di - mo - ni! Si/et

27 por - tes bé i/em tor - nes la sa -

29       

ba-ta pot-ser... Ei, di-mo-ni! Si/et por-tes, molt bé a la but-xa-ca/et du-ré DIMONI SOLISTA i que veurem El

34      

fred de la nit\_\_\_ el so del ca - liu\_\_\_ la ro - sa - da fres - ca/i\_\_\_ la  
llu - na d'es - tiu,\_\_\_ el nú - vol del cel,\_\_\_ la for - ça de la ter - ra i/un\_\_\_  
zup - zup del vent,\_\_\_ la veu del car - gol,\_\_\_ mun - ta - nyes 'or i pla - ta/i\_\_\_ la  
l'om - bra del mar,\_\_\_ la so - pa de bou,\_\_\_ i la me - va sa - ba - ta\_\_\_ que/es

37    

1, 3. 2.  
ia - ia - quan riu. \_\_\_ La troç de pa/amb mel! \_\_\_  
fu - lla de col. \_\_\_ I

40 **§**

4. mu - lla quan plou! i la me - va sa - ba - ta - que/es mu - lla quan plou!